

# Em hãy về đi

Slow

Thủy Lâm Synh

Để ai đưa em về vùng yêu nhất

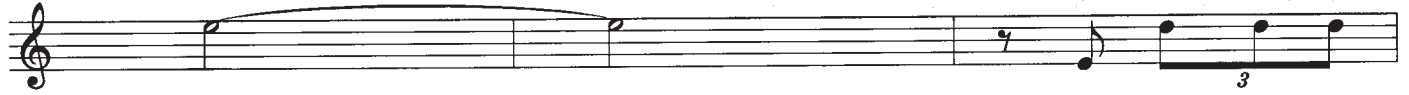

ngày.

Để con tim đa

tình choáng váng men say.

Đêm ấy mưa rơi ngoài

trời đôi tim ghen lời tình bỗng lên ngôi.

Theo người em theo người

đi. nơi xưa hẹn hò sánh bước. Con đường ngày nao còn

đây, đời viên sỏi lăn gót hài.

Theo người em theo người đi, cho

dù đường đời vạn nẻo có còn gọi tên lần

sau ta đã lạc nhau mất rồi.